

# **Auswertung der Umfrage zur Beurteilung des GPR I Praktikums im WiSe 2018 / 2019**

Zum Ende des Wintersemesters 2018 / 2019 wurden die Studierenden um eine Bewertung des Grundpraktikums Physik Teil I aus Sicht der TeilnehmerInnen gebeten.

**Teilnehmer: 129 Studierende (FB Physik (26), 2FB Physik (36), EngPhys BA (39) FB PTM (26) FBM (2))**

Die Beurteilung erfolgte auf einer Notenskala von 1 (sehr gut) bis 6 (ungenügend).

Die gestellten Anforderungen wurden auf einer Skala von -3 (zu niedrig) über 0 (angemessen) bis +3 (zu hoch) bewertet.

**Durchführung der Umfrage: Annette Berger und Inga Kayser**

**Auswertung und Darstellung der Umfrageergebnisse: Dr. Michael Krüger**

**März 2019**

# Allgemeines zum Praktikum

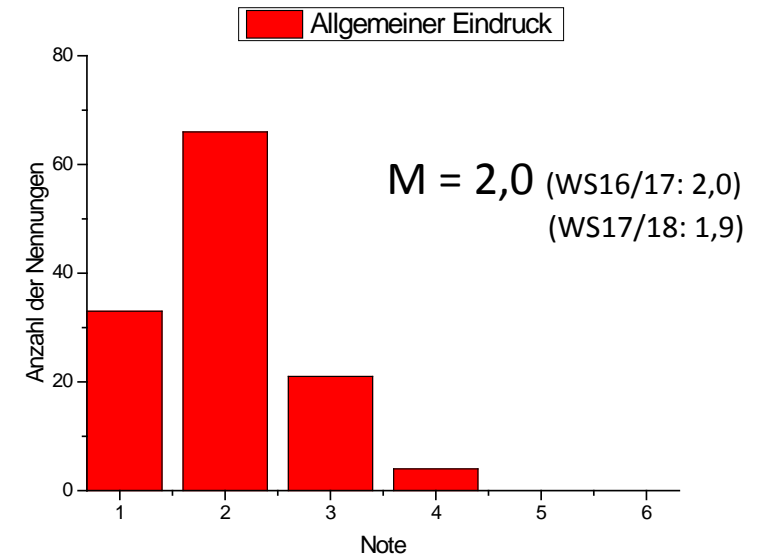
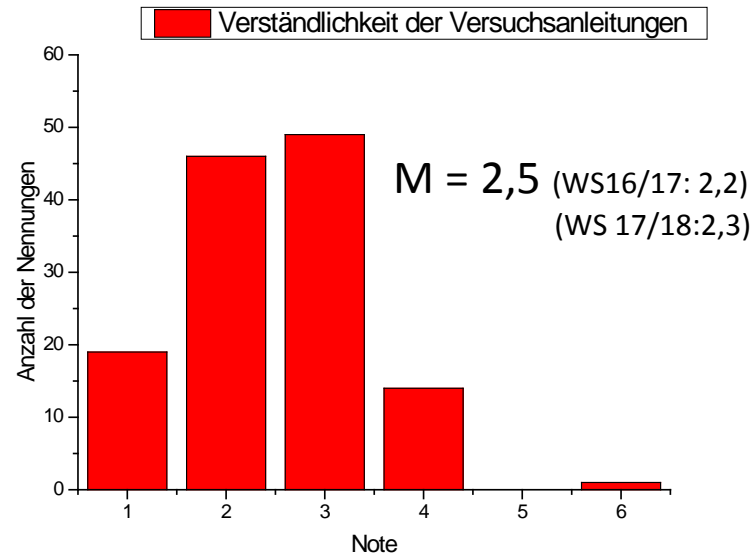
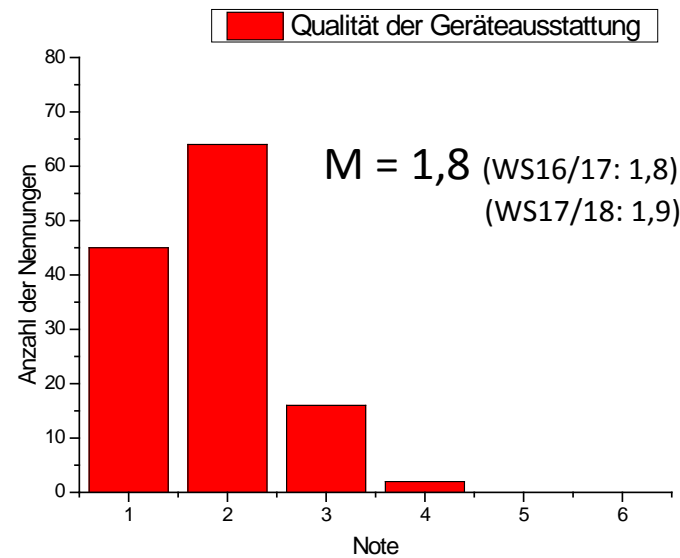
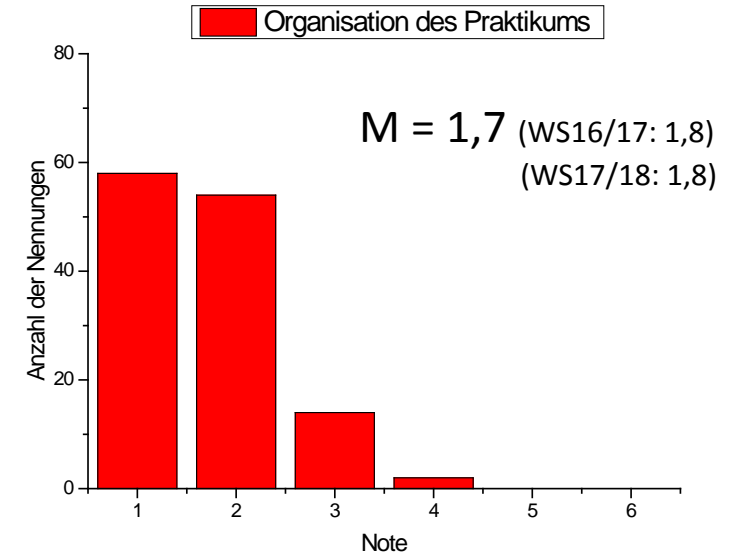
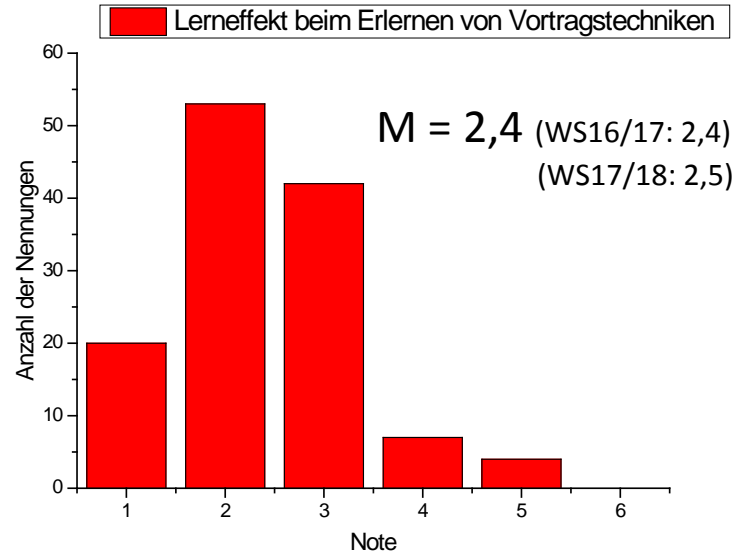
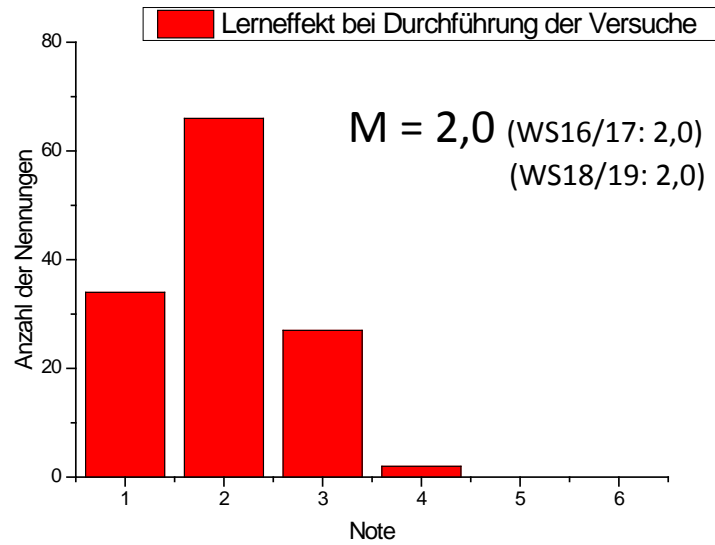

# Beurteilung der Betreuung

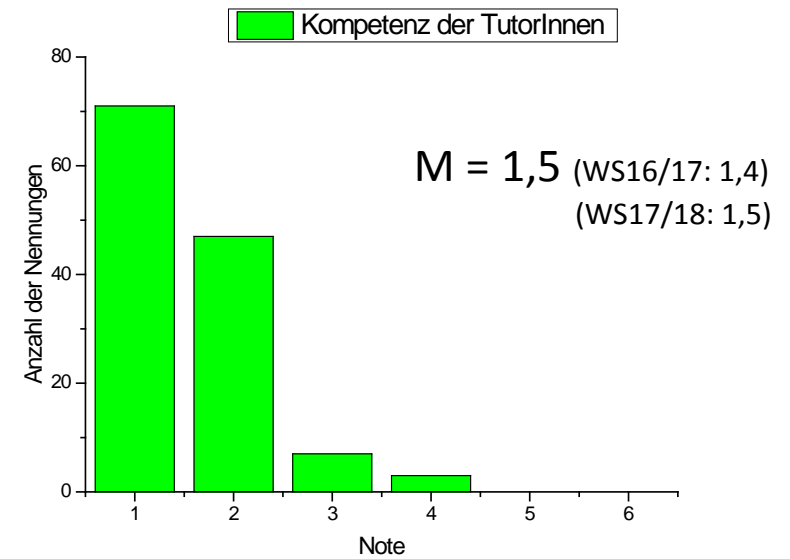
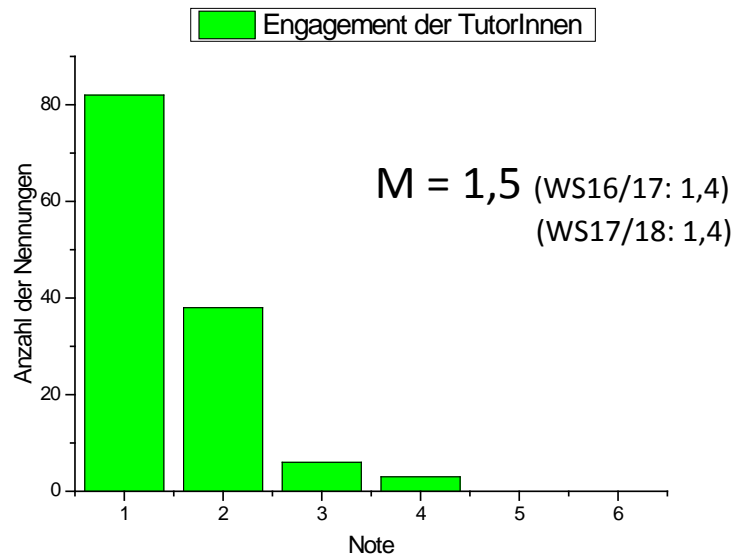
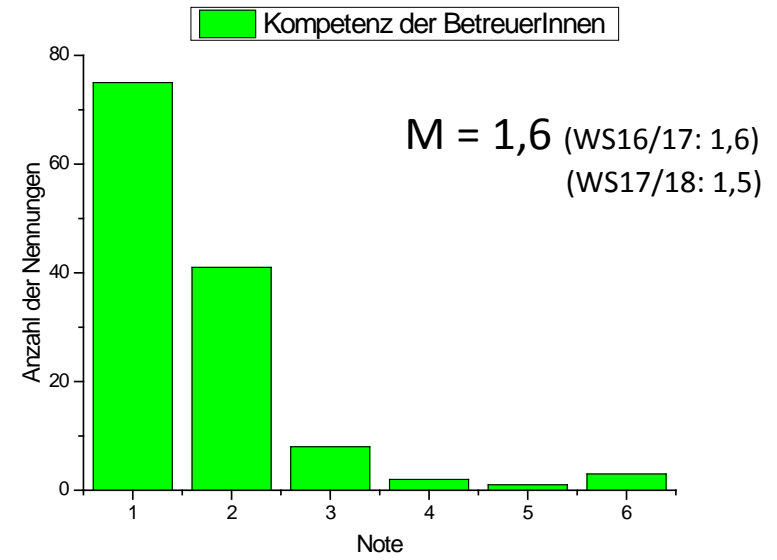
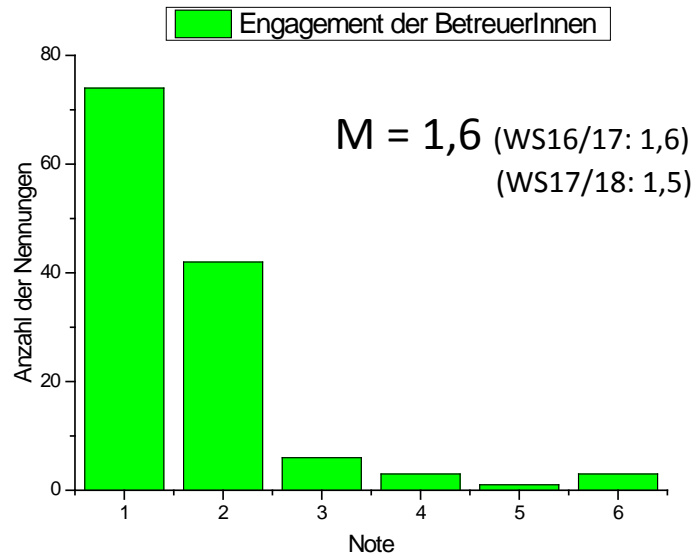

# Beurteilung der Anforderungen

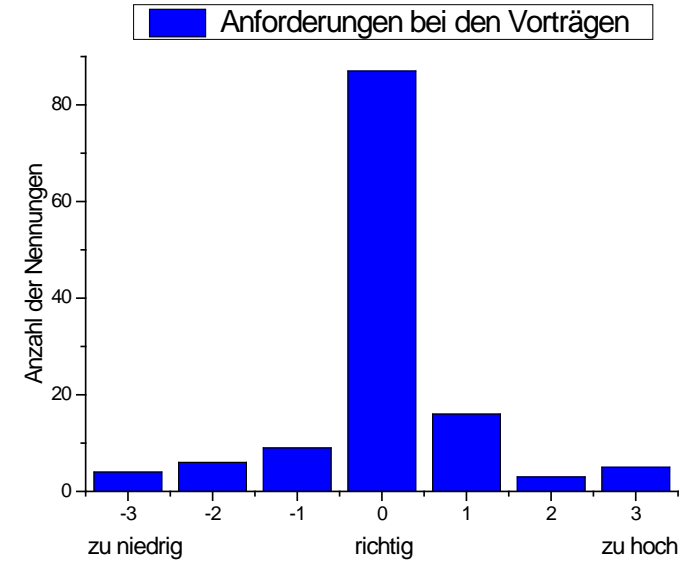
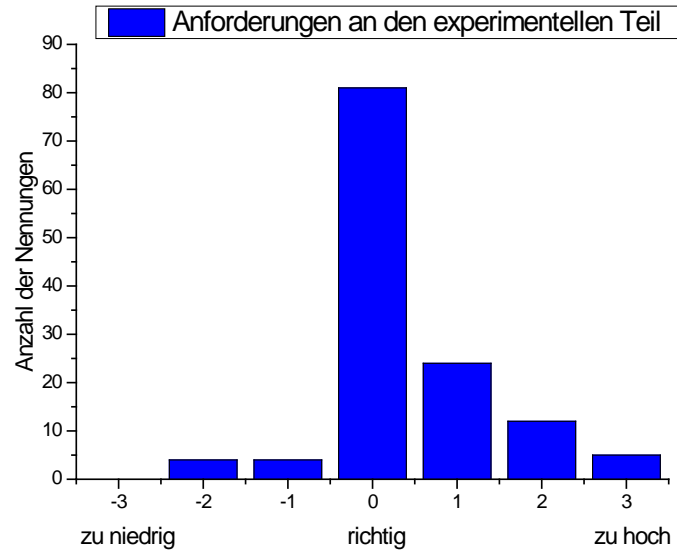
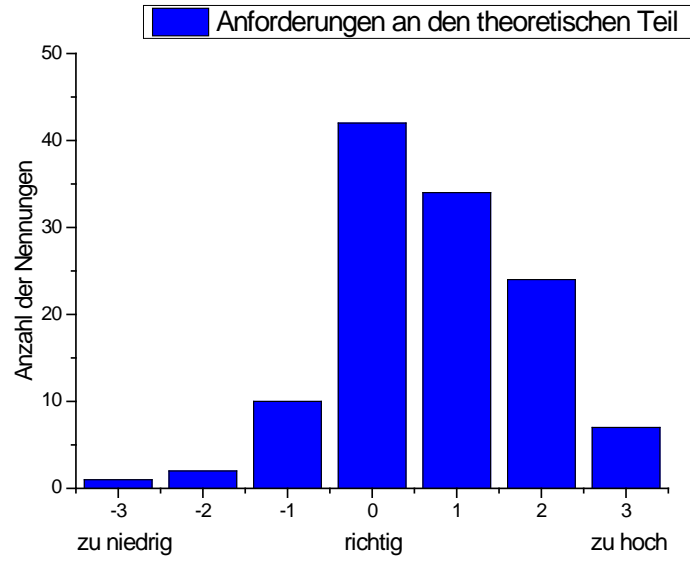

# Beurteilung des zeitlichen Aufwandes in KP

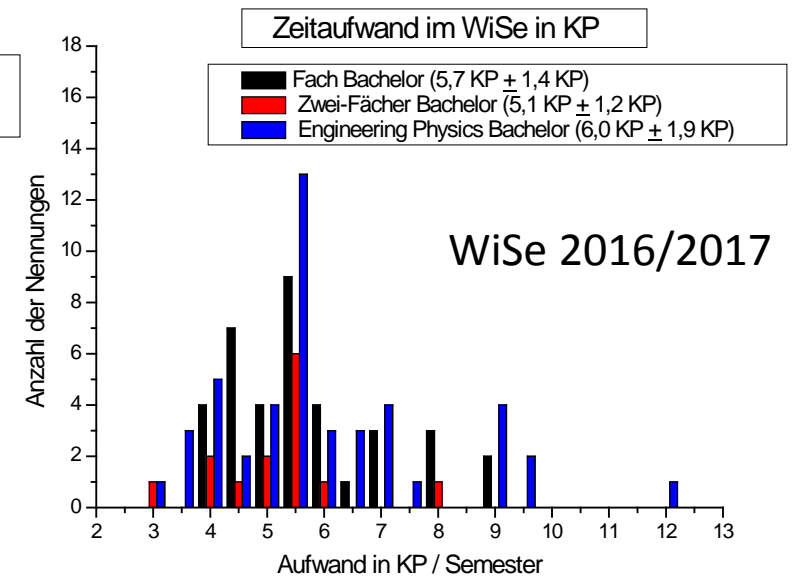
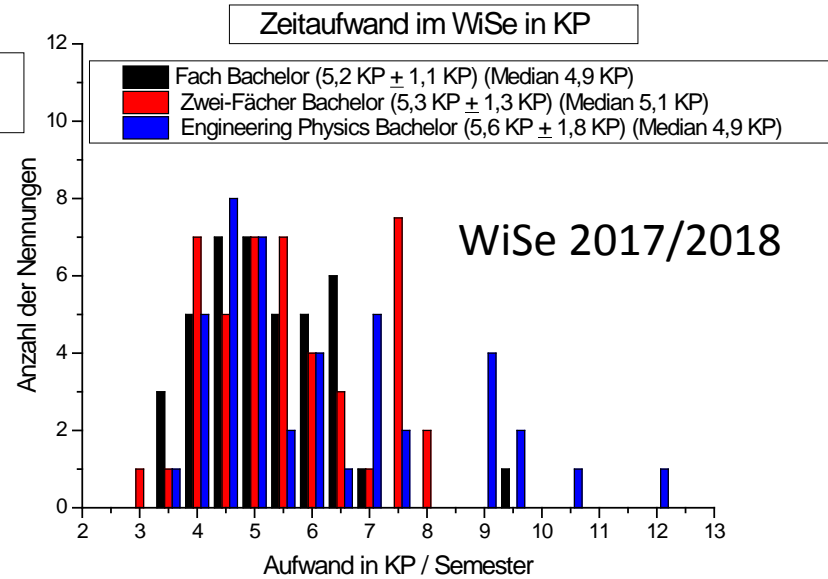
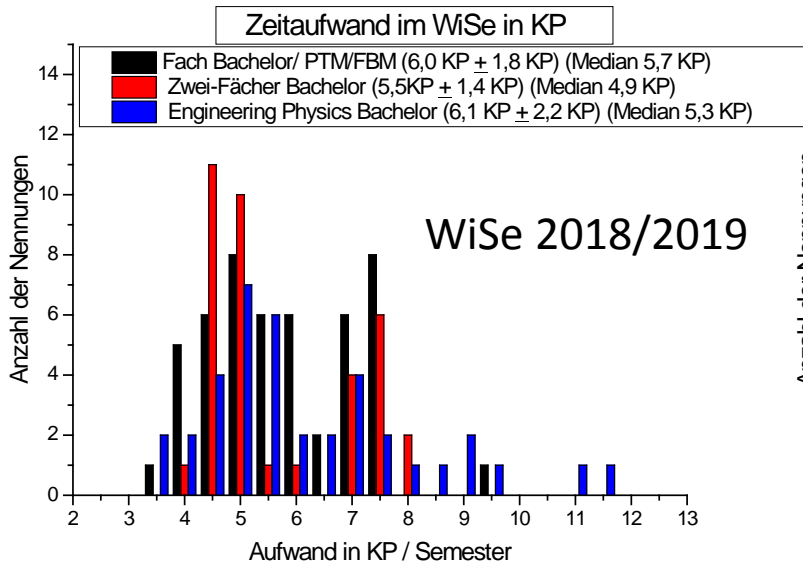

# Beurteilung des begleitenden Seminars

