

Auswertung der Umfrage zur Beurteilung des GPR I Praktikums im WiSe 2021 / 2022

Zum Ende des Wintersemesters 2021 / 2022 wurden die Studierenden um eine Bewertung des Grundpraktikums Physik Teil I aus Sicht der TeilnehmerInnen gebeten.

Teilnehmer: 80 Studierende (FB Physik (28), 2FB Physik (24), EngPhys BA (13) FB PTM (14) FBM (1))

Die Beurteilung erfolgte auf einer Notenskala von 1 (sehr gut) bis 6 (ungenügend).

Die gestellten Anforderungen wurden auf einer Skala von -3 (zu niedrig) über 0 (angemessen) bis +3 (zu hoch) bewertet.

Durchführung der Umfrage: Annette Berger und Christin Warns

Auswertung und Darstellung der Umfrageergebnisse: Dr. Michael Krüger

März 2022

Allgemeines zum Praktikum

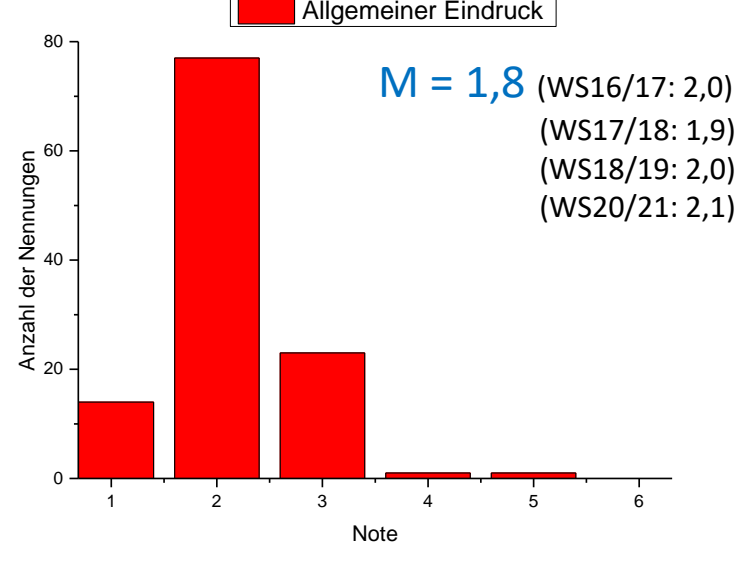
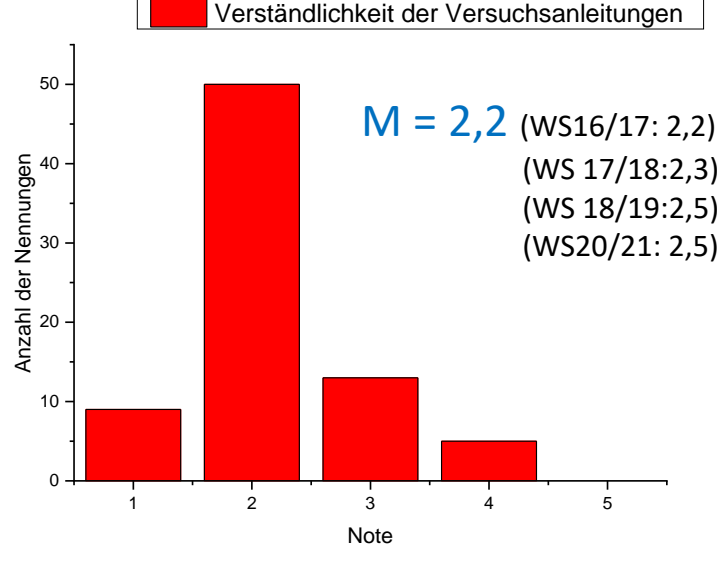
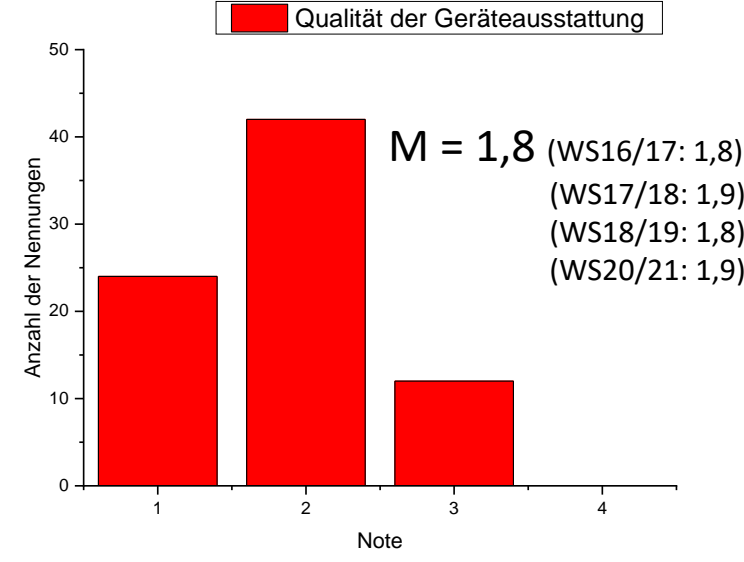
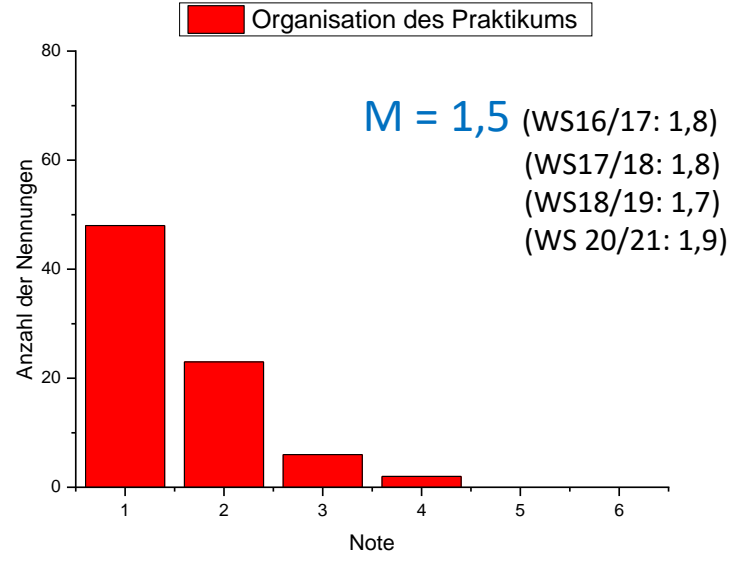
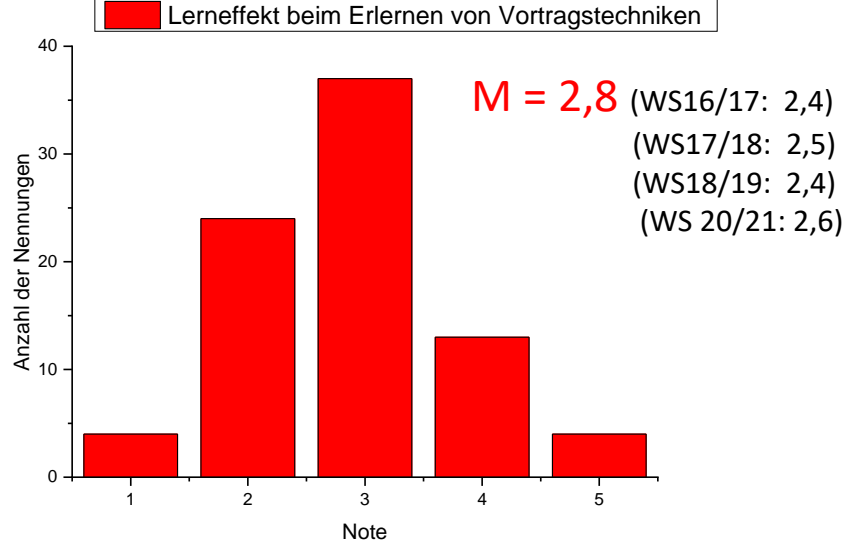
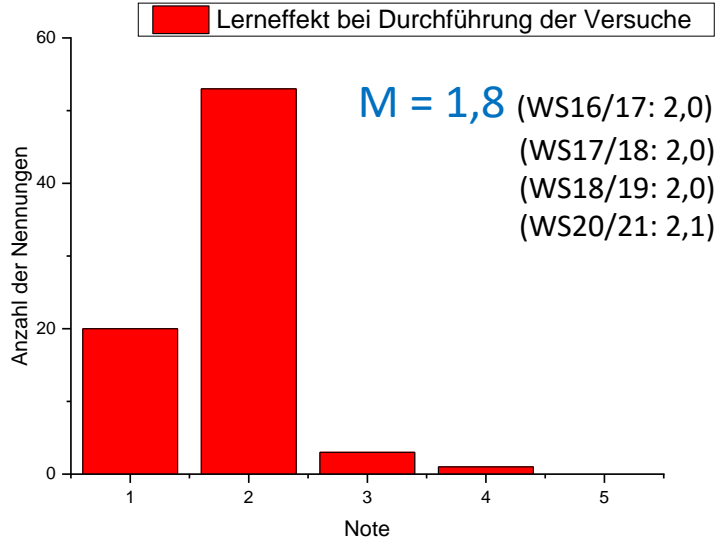

Beurteilung der Betreuung

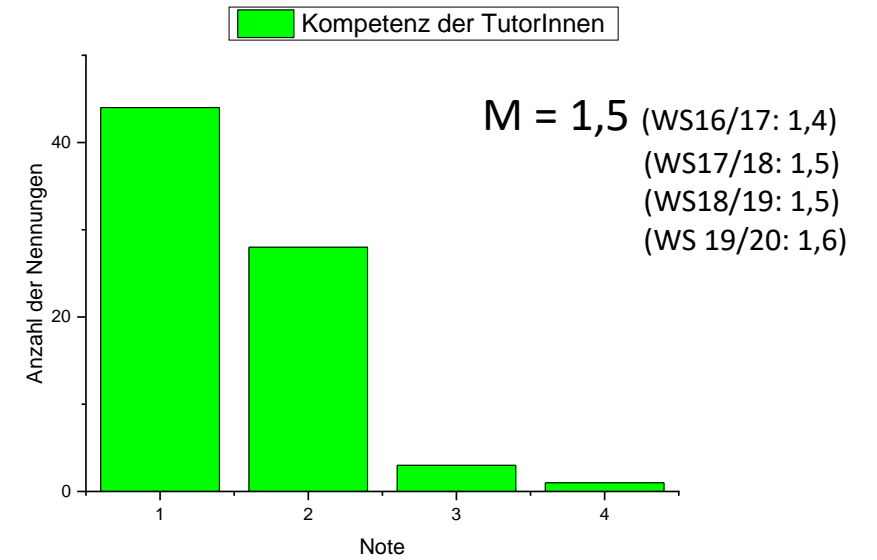
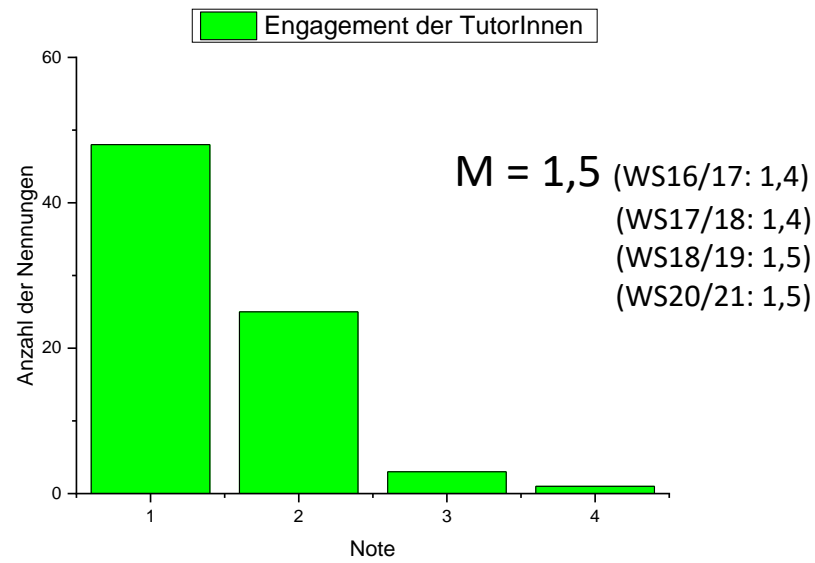
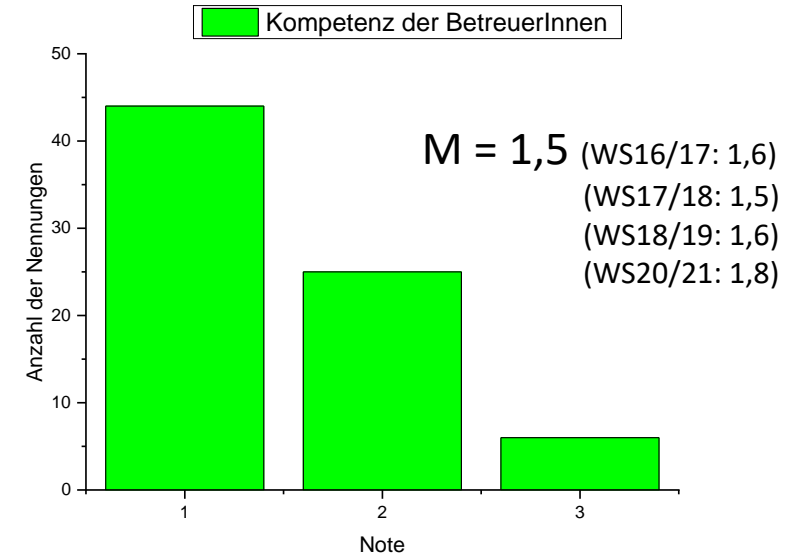
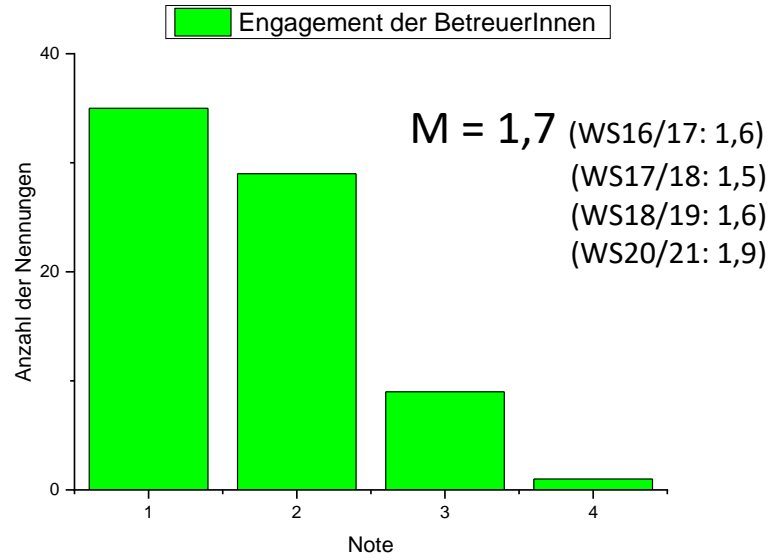

Beurteilung der Anforderungen (WS 2021/2022)

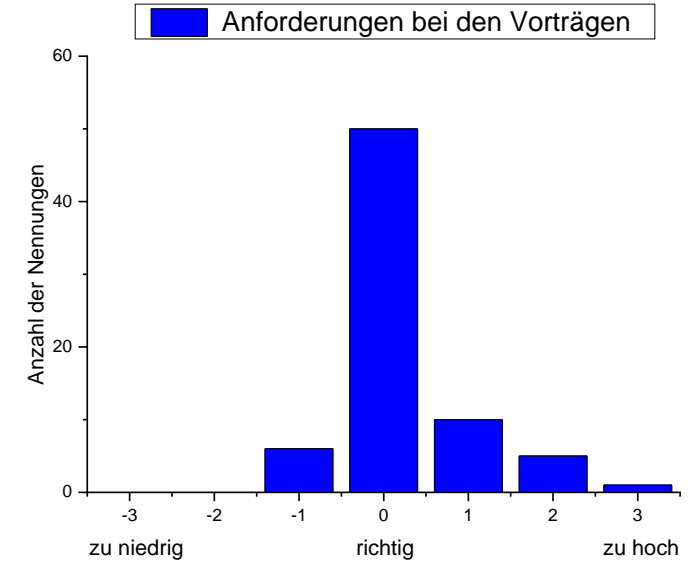
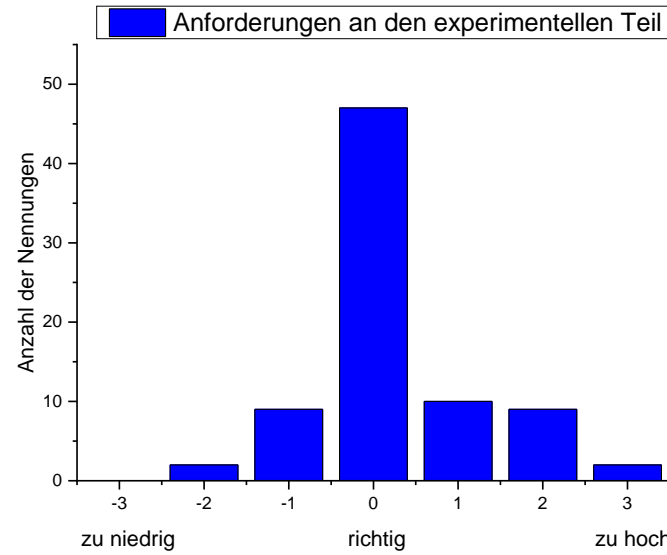
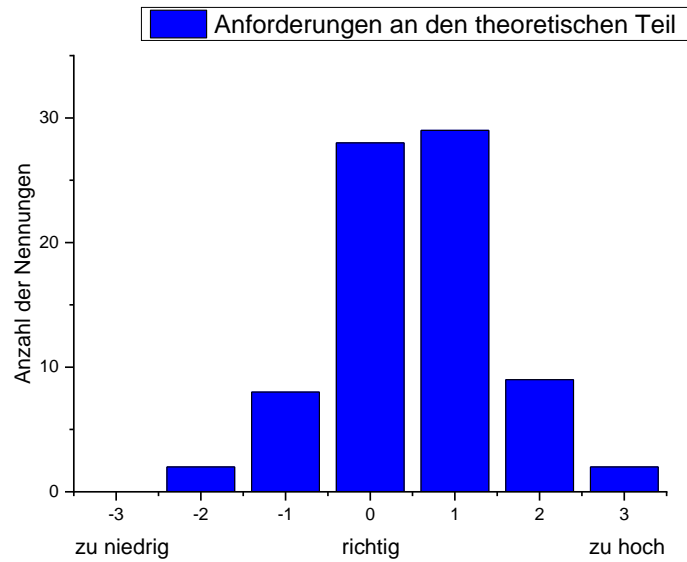

Zum Vergleich: Beurteilung der Anforderungen (WS 2019/2020)

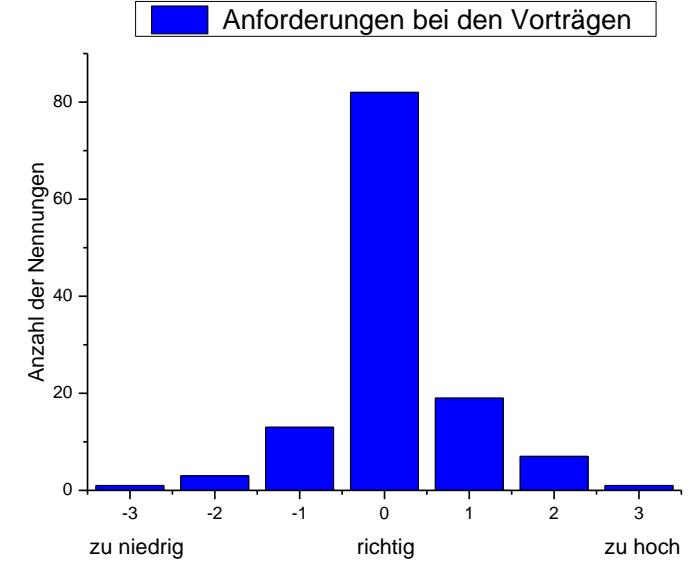
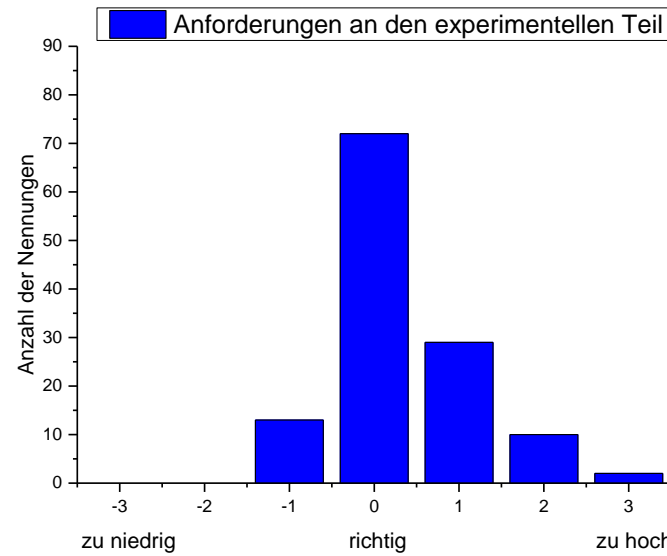
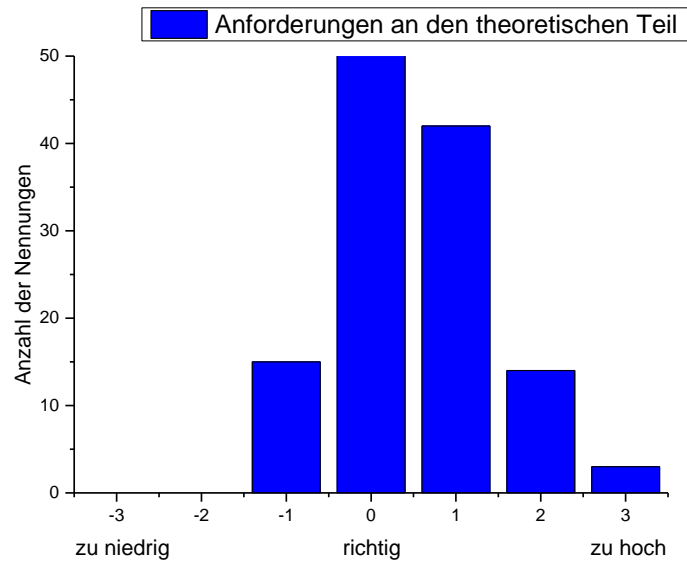

Beurteilung des begleitenden Seminars

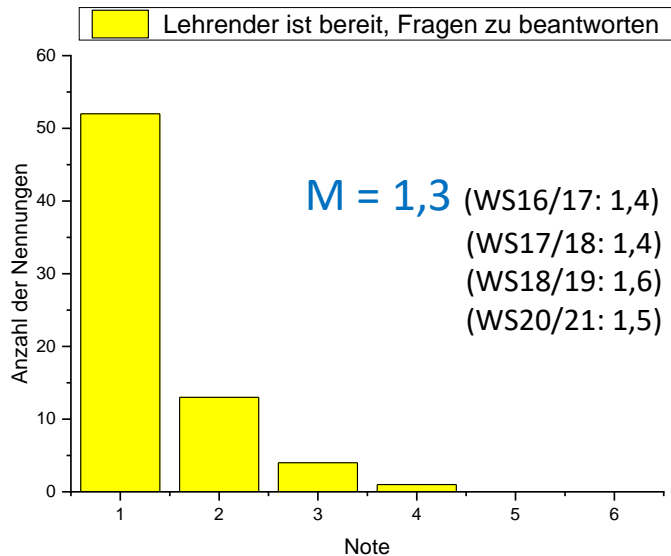
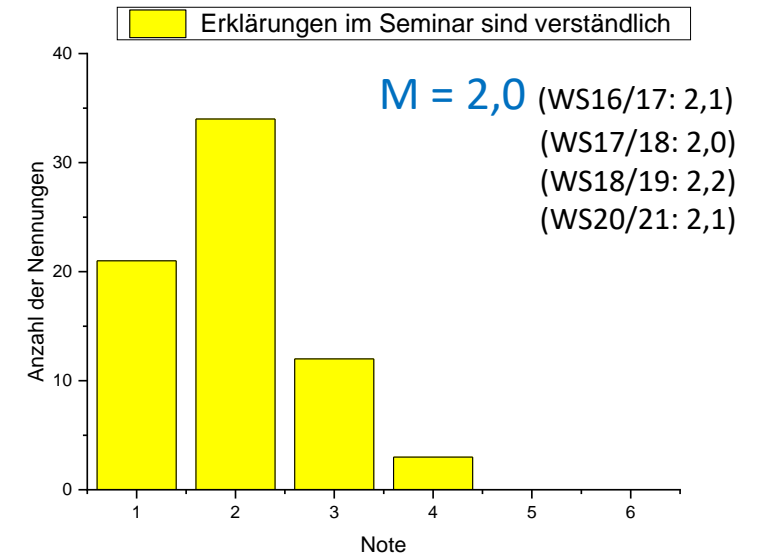
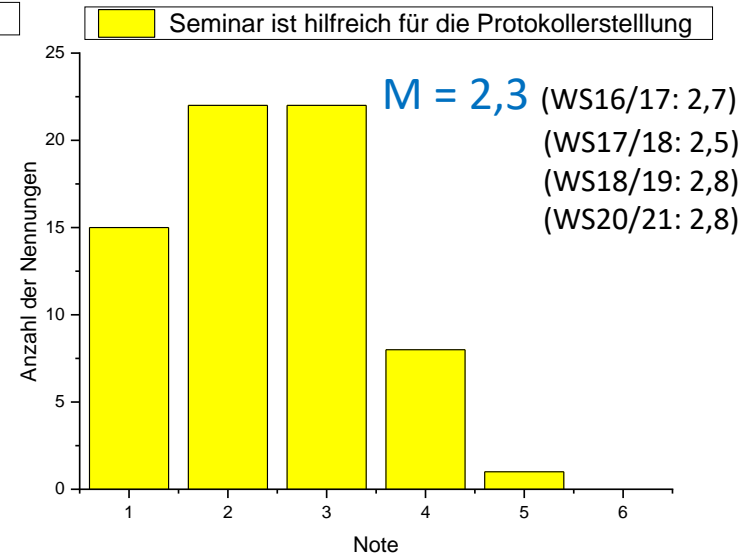
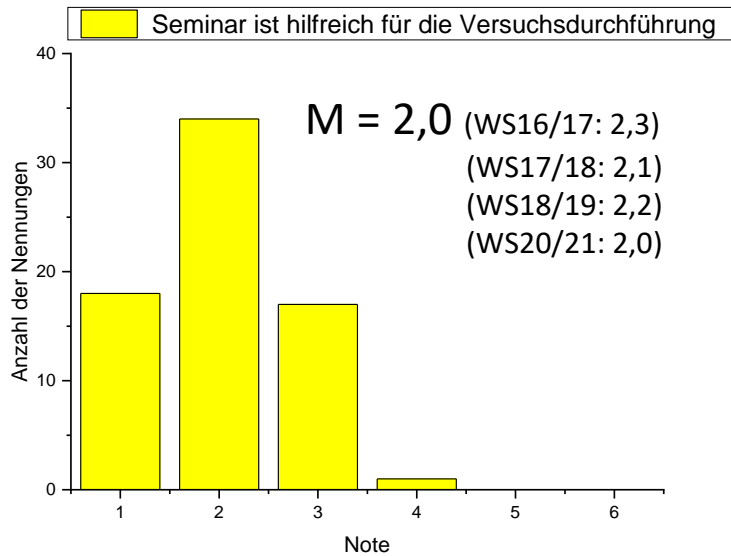

Die technische Ausrüstung (Beamer, Kamera) wurde sinnvoll und hilfreich eingesetzt.

(WS16/17: 1,8)
(WS17/18: 1,7)
(WS18/19: 1,6)
(WS20/21: 2,8)

Wegfall der installierten Kamera in der Mitte der Veranstaltung !

Alternative Frage im WiSe 21/22:
Sollte das Seminar in Zukunft „online“ stattfinden?

Antworten:
Unbedingt ja: 37
Eher ja: 26
Eher nein: 8
Nein: 7

Beurteilung des zeitlichen Aufwandes in KP

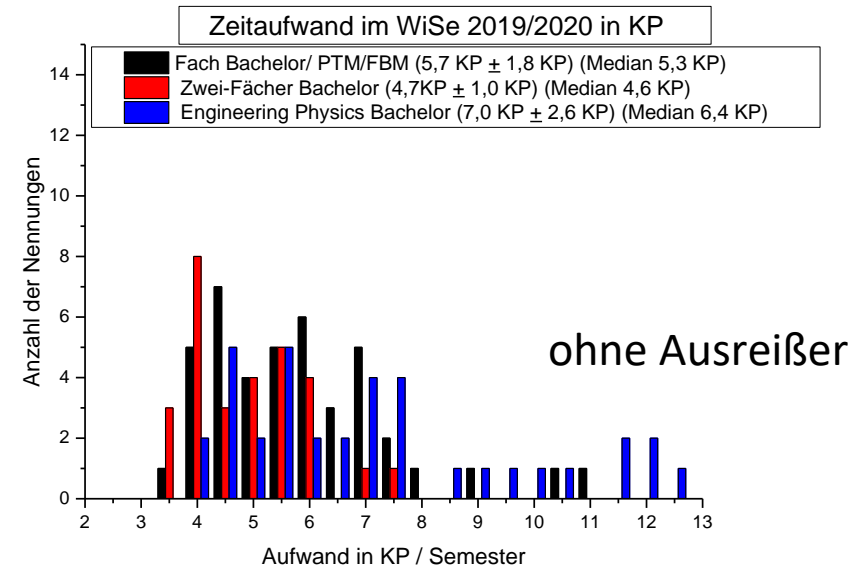
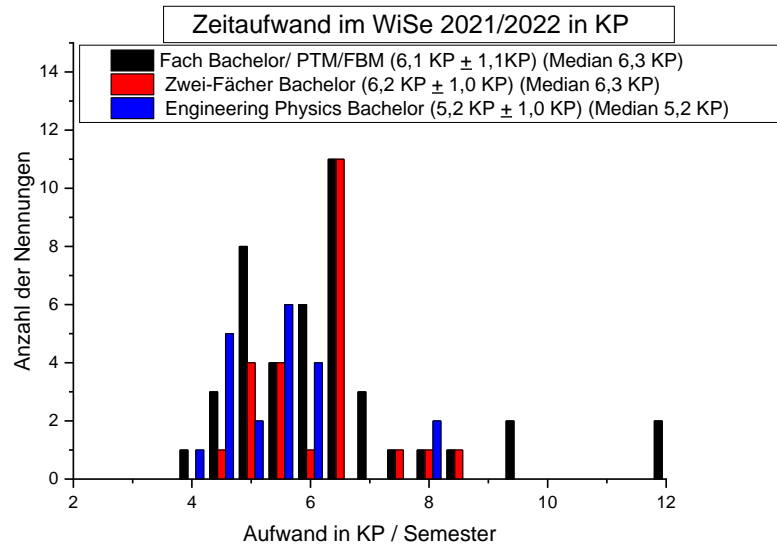

Vergleich mit Vorjahren: Beurteilung des zeitlichen Aufwandes in KP

