

# **Auswertung der Umfrage zur Beurteilung des GPR II Praktikums im SoSe 2018**

Zum Ende des Sommersemesters 2018 wurden die Studierenden um eine Bewertung des Grundpraktikums Physik aus Sicht der TeilnehmerInnen gebeten.

Die Beurteilung erfolgte auf einer Notenskala von 1 (sehr gut) bis 6 (ungenügend).

Die gestellten Anforderungen wurden auf einer Skala von -3 (zu niedrig) über 0 (angemessen) bis +3 (zu hoch) bewertet.

**Durchführung der Umfrage: Annette Berger und Inga Kayser**

**Anzahl der Teilnehmer/innen: 80**

**Auswertung der Umfrage: Dr. Michael Krüger**

**August 2018**

# Allgemeines zum Praktikum

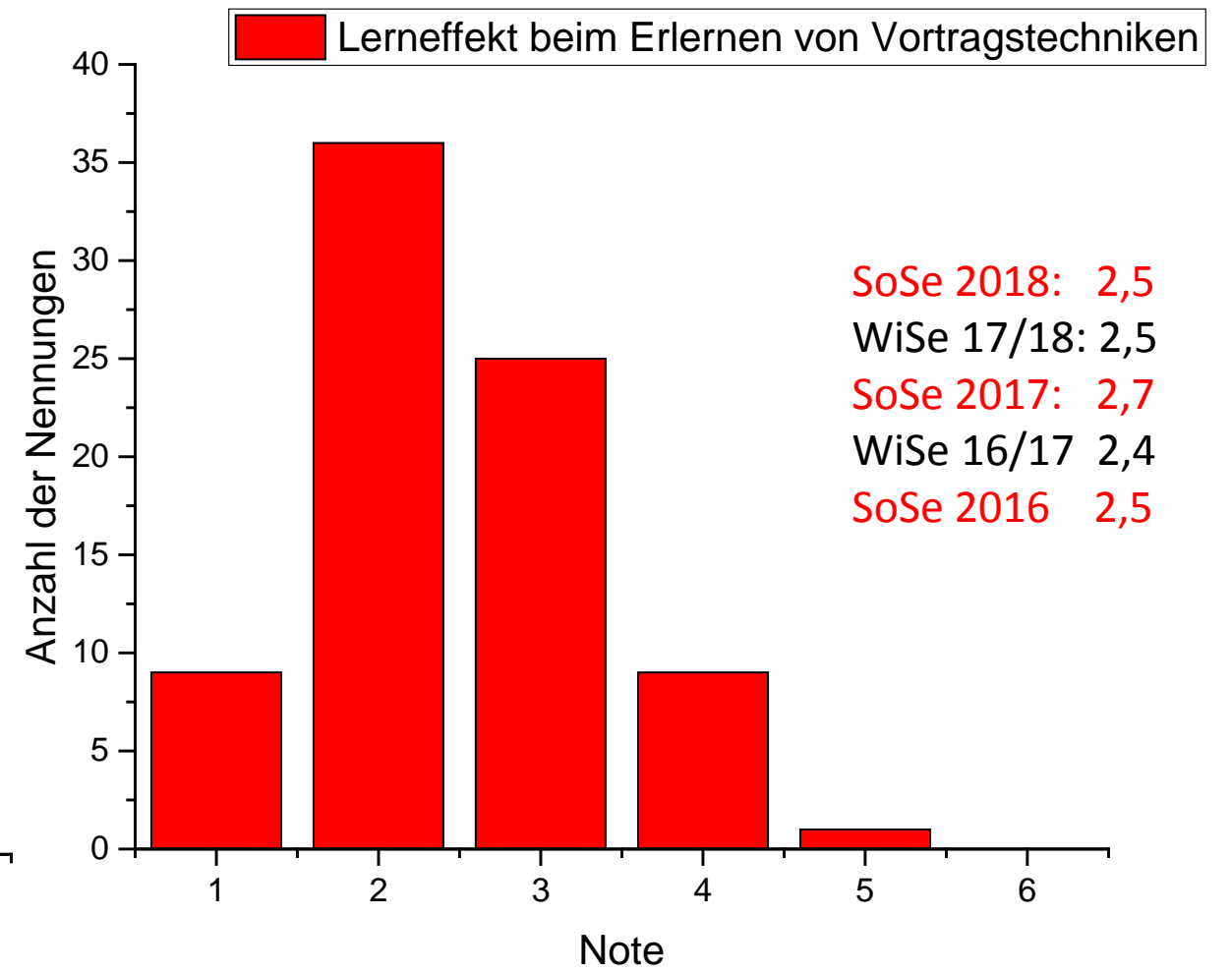
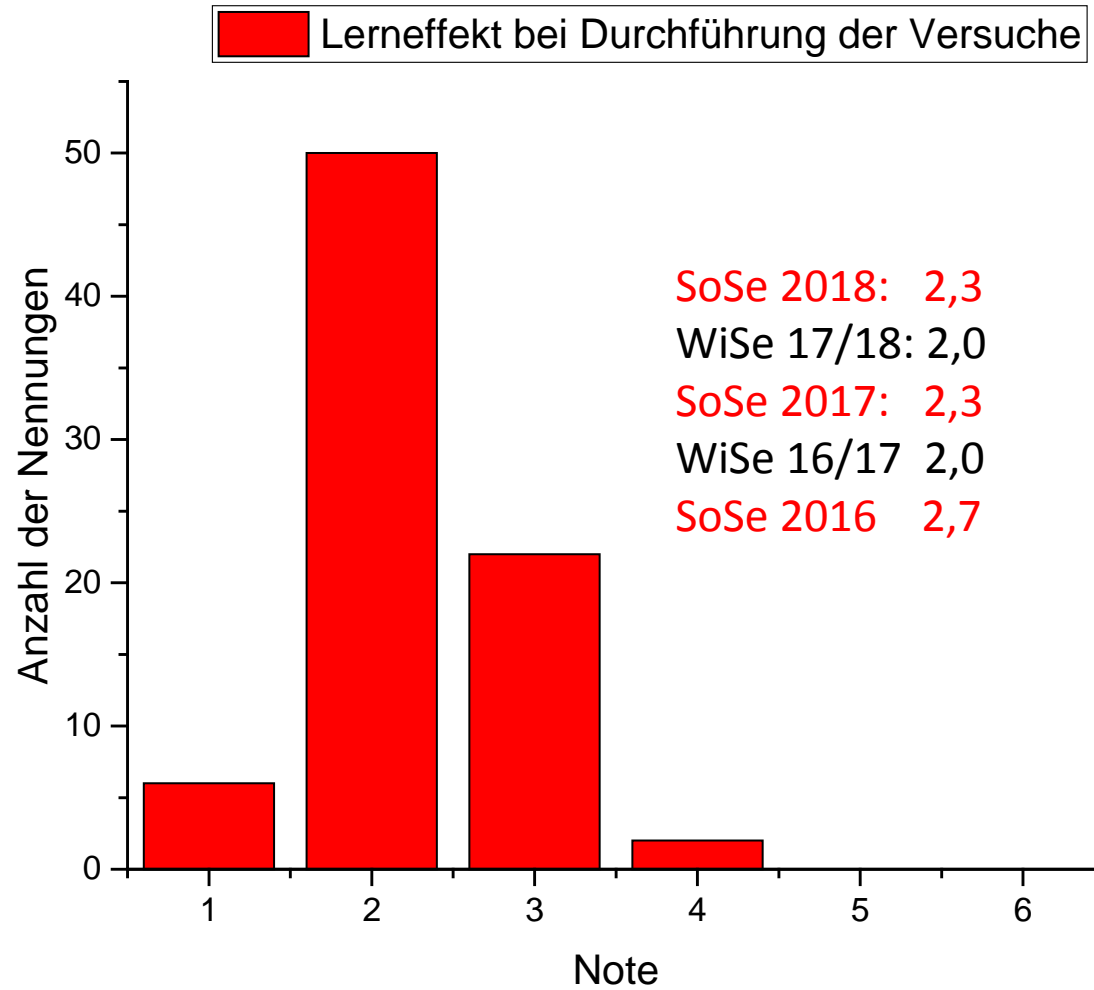

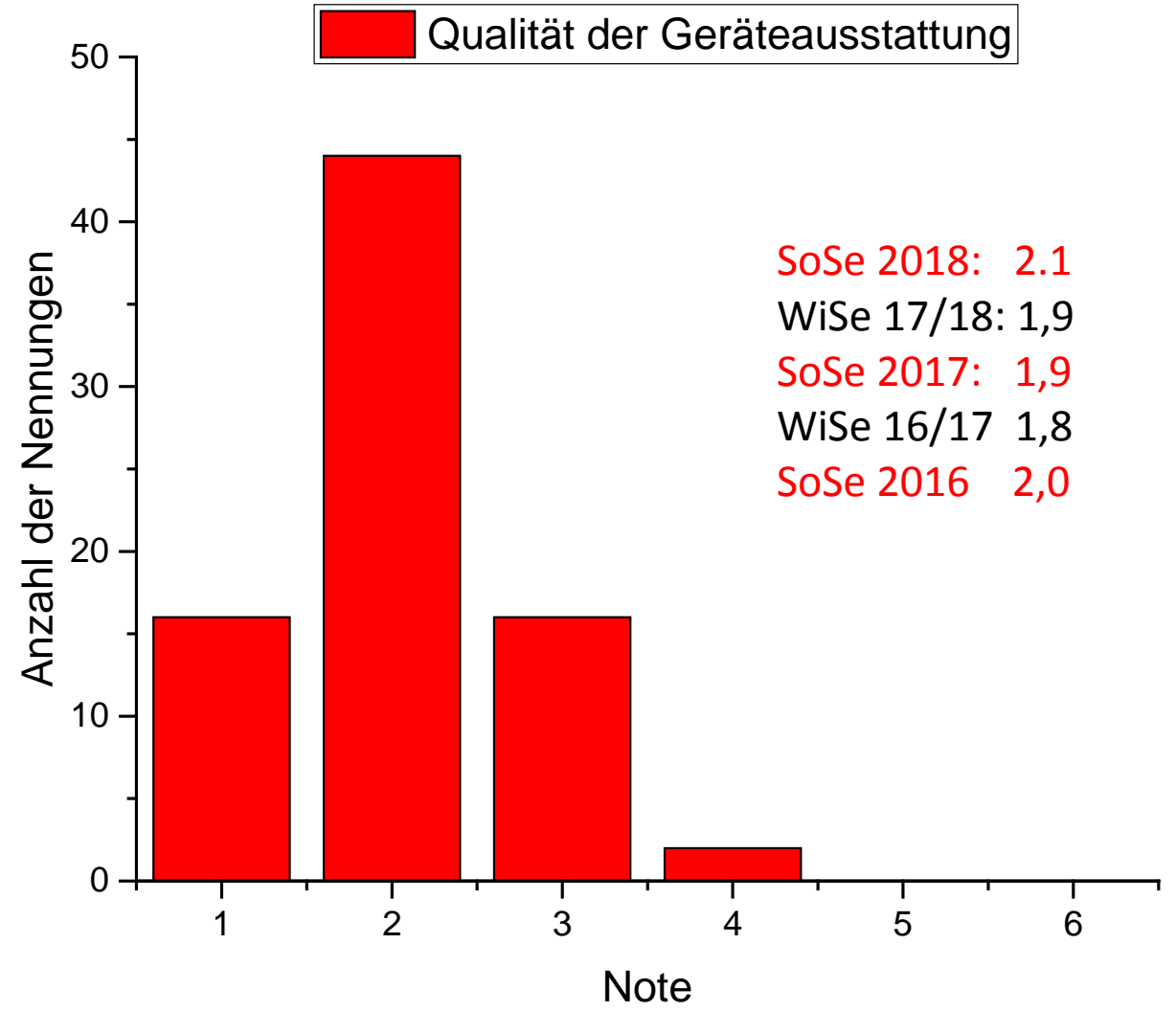
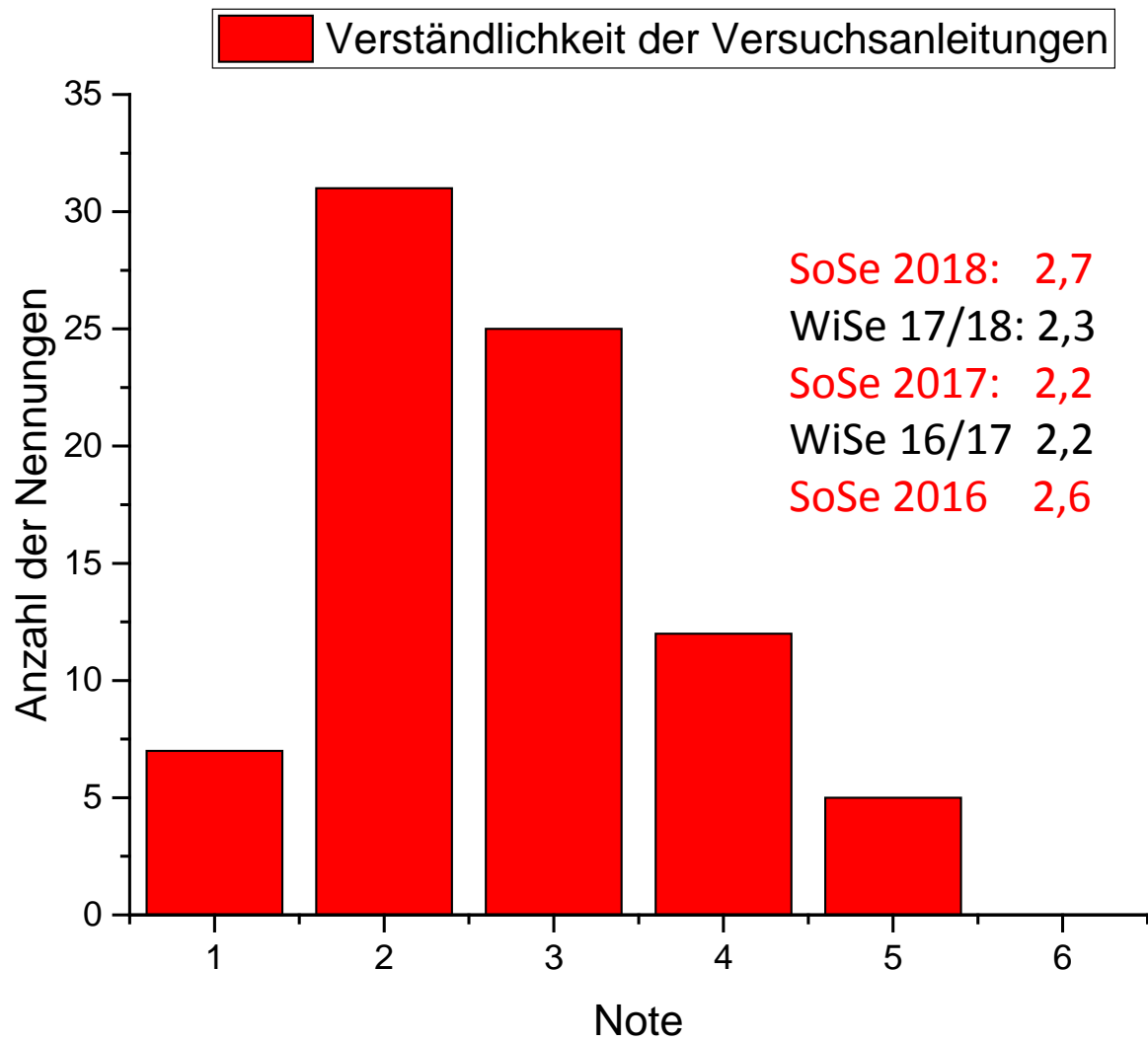

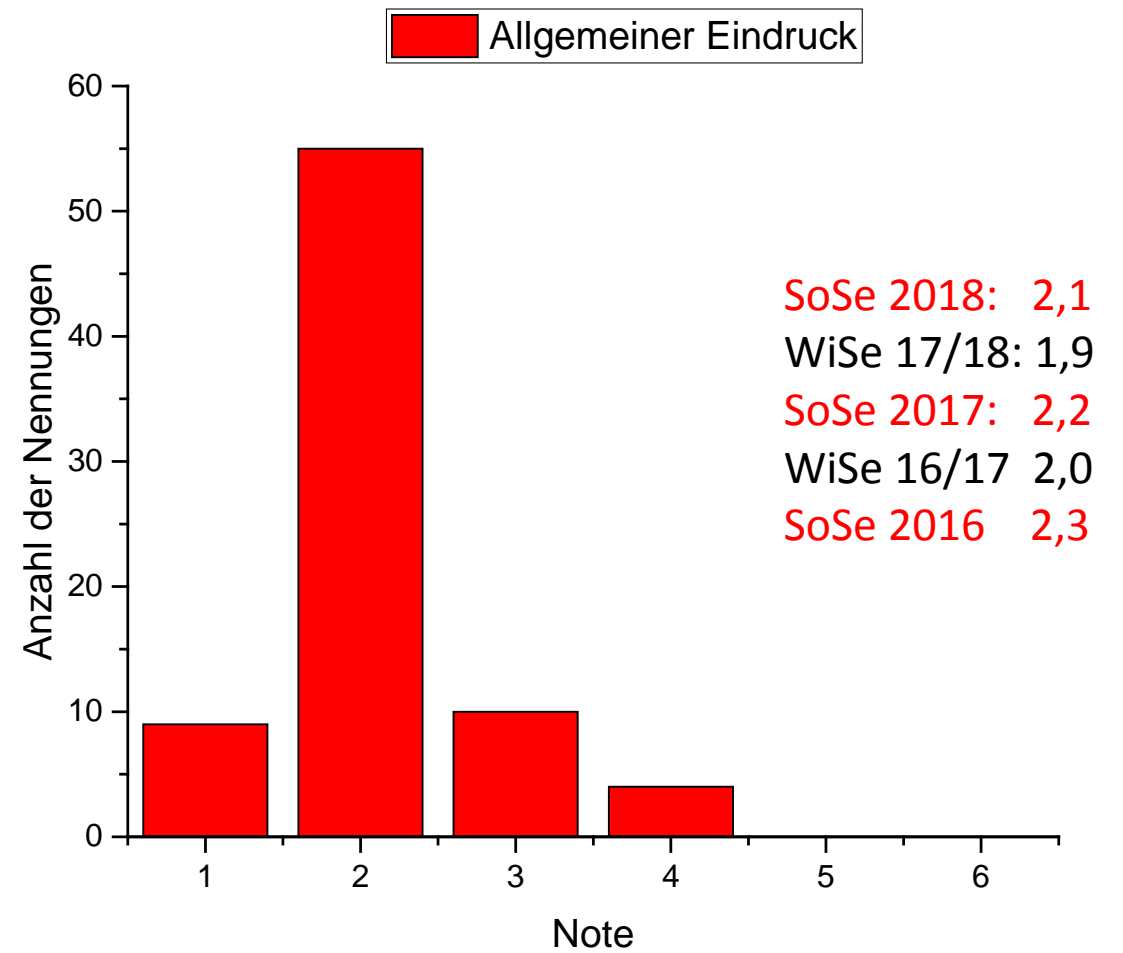
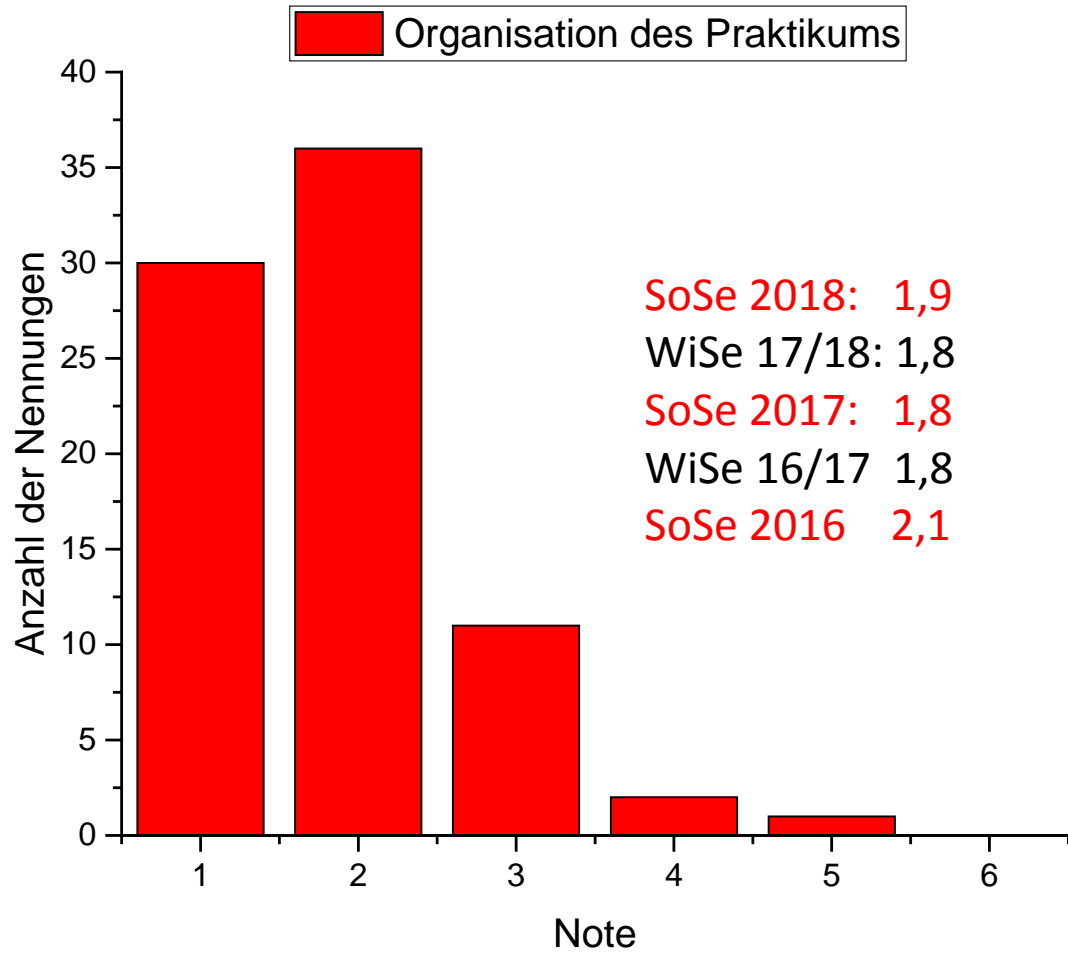

# Beurteilung der Betreuung

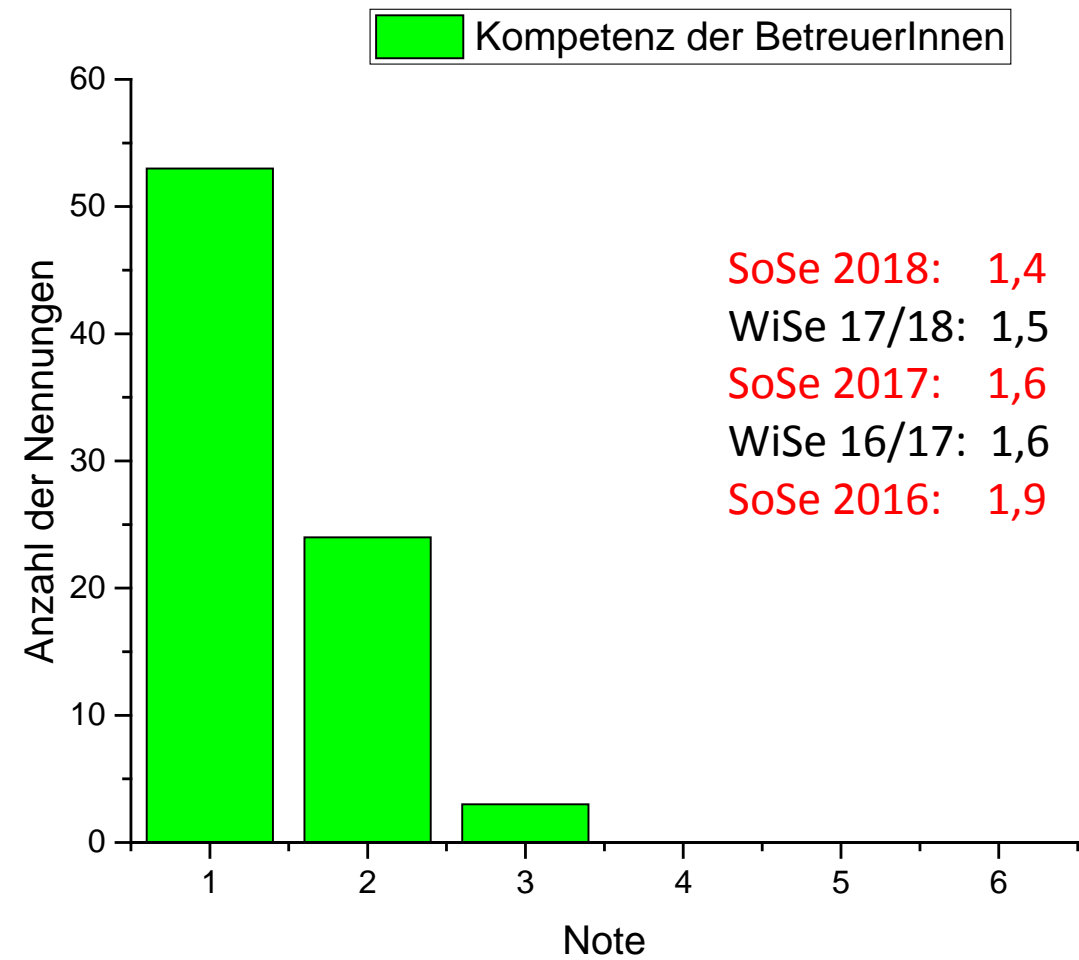
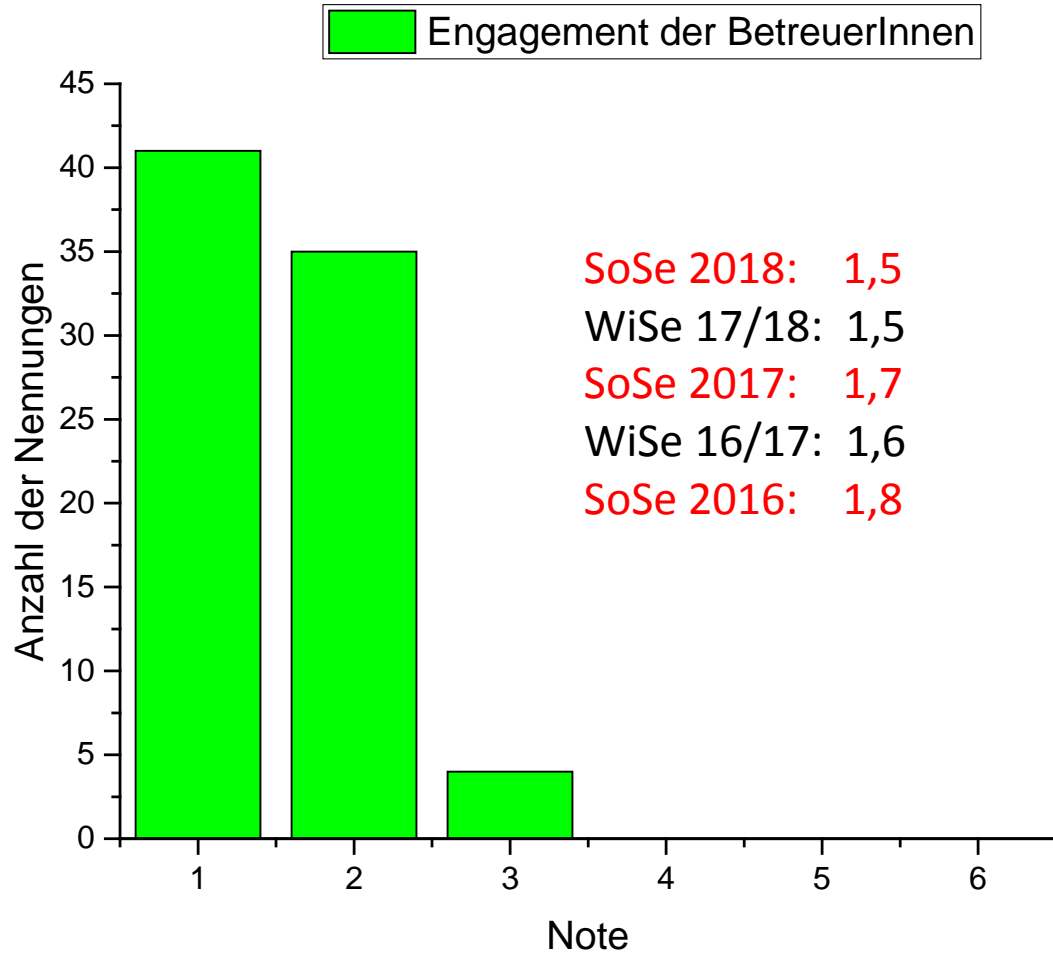

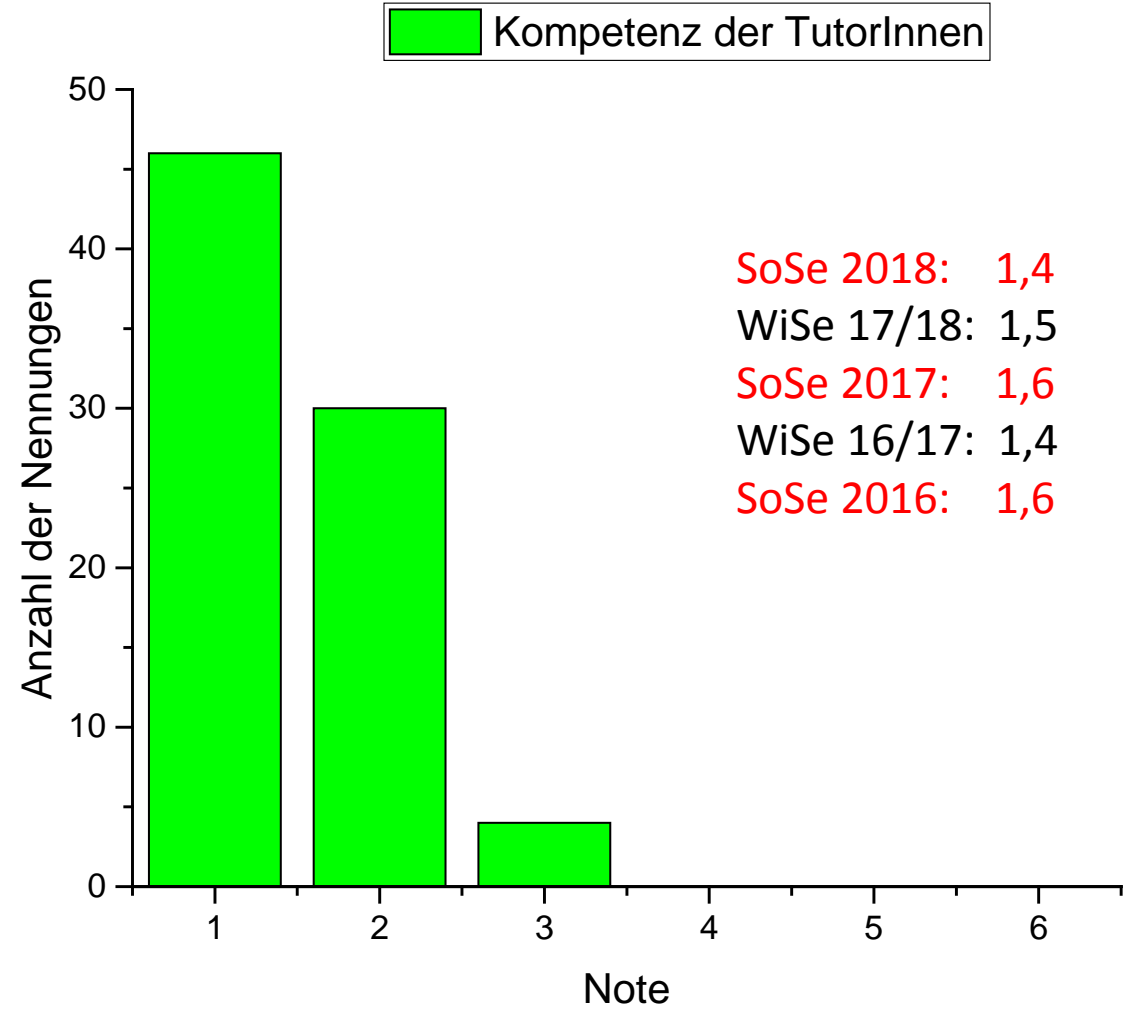
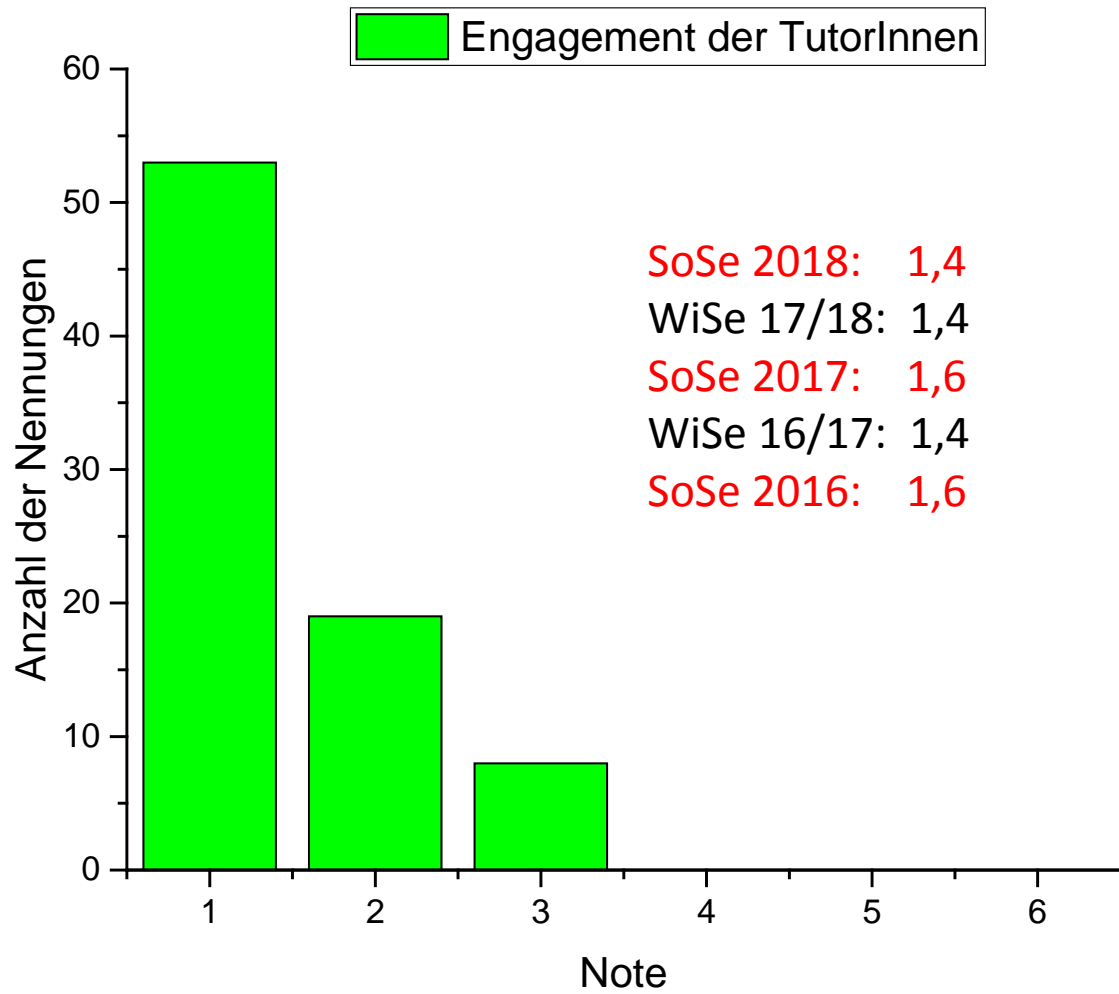

# Beurteilung der Anforderungen

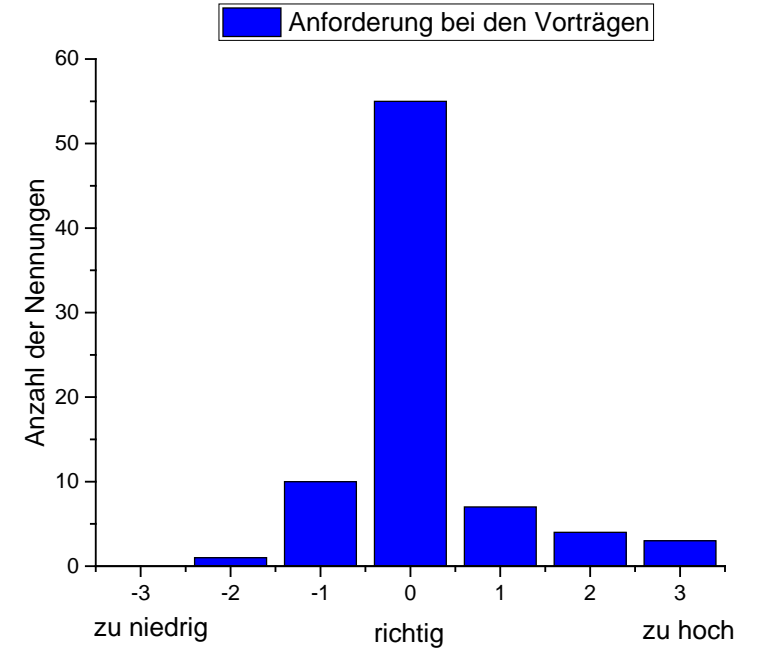
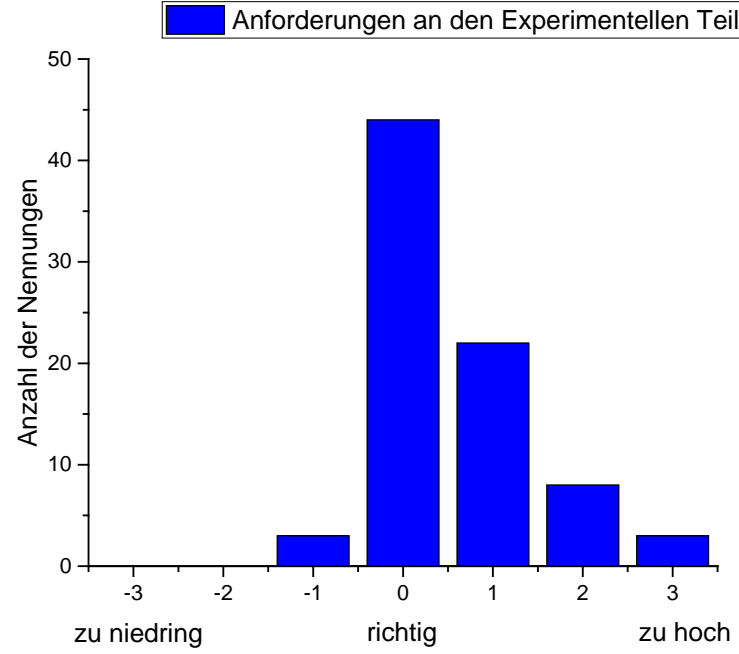
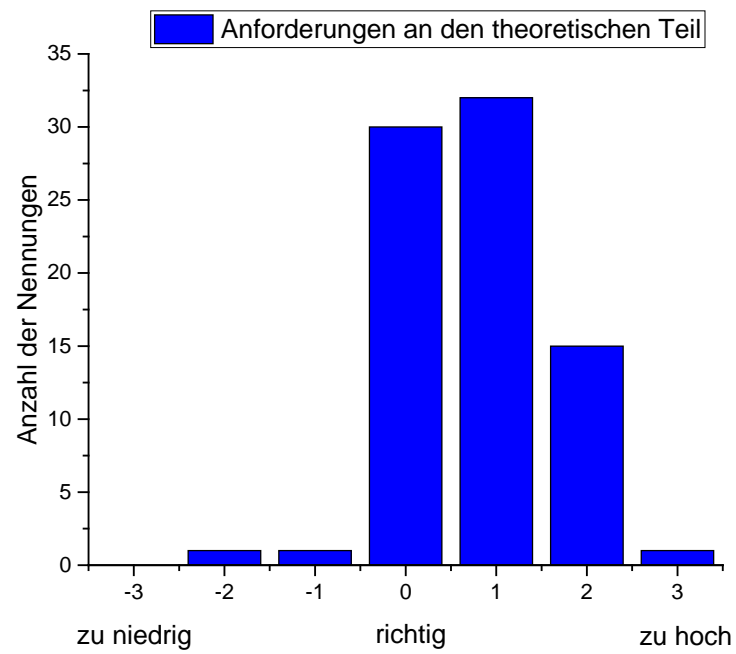

# Beurteilung des begleitenden Seminars

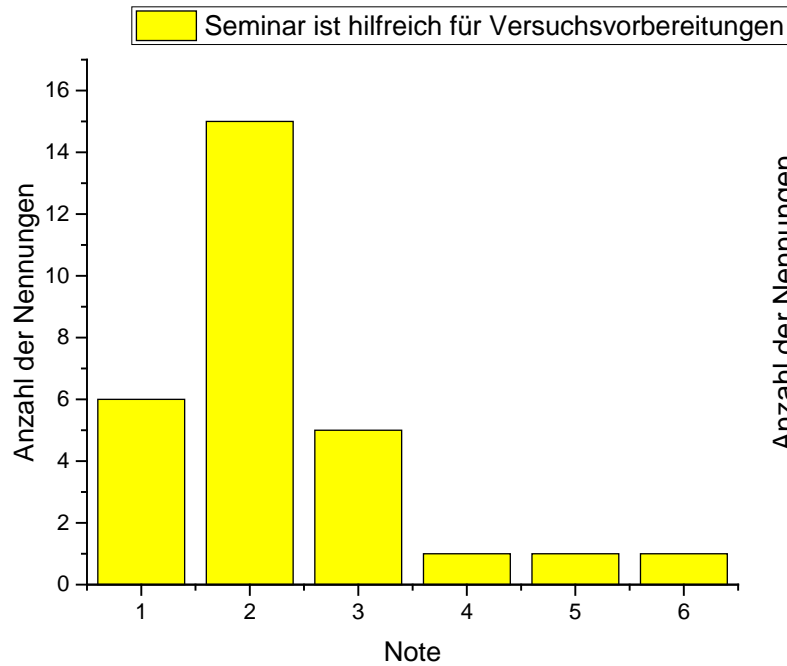

SoSe 2018: 2,3  
 WiSe 17/18: 2,1  
 SoSe 2017: 2,1  
 WiSe 16/17 2,3  
 SoSe 2016 2,2

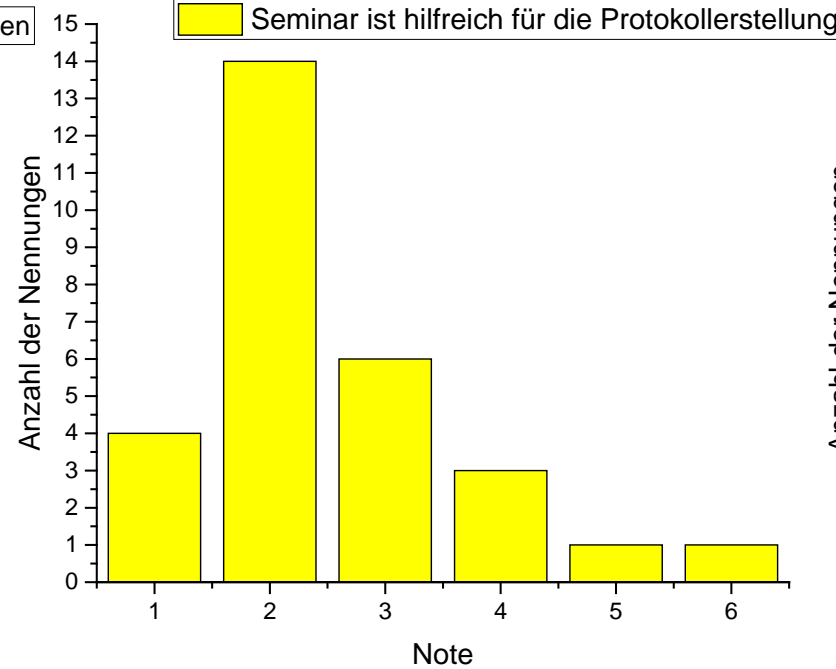

SoSe 2018: 2,5  
 WiSe 17/18: 2,5  
 SoSe 2017: 2,8  
 WiSe 16/17 2,7  
 SoSe 2016 2,5

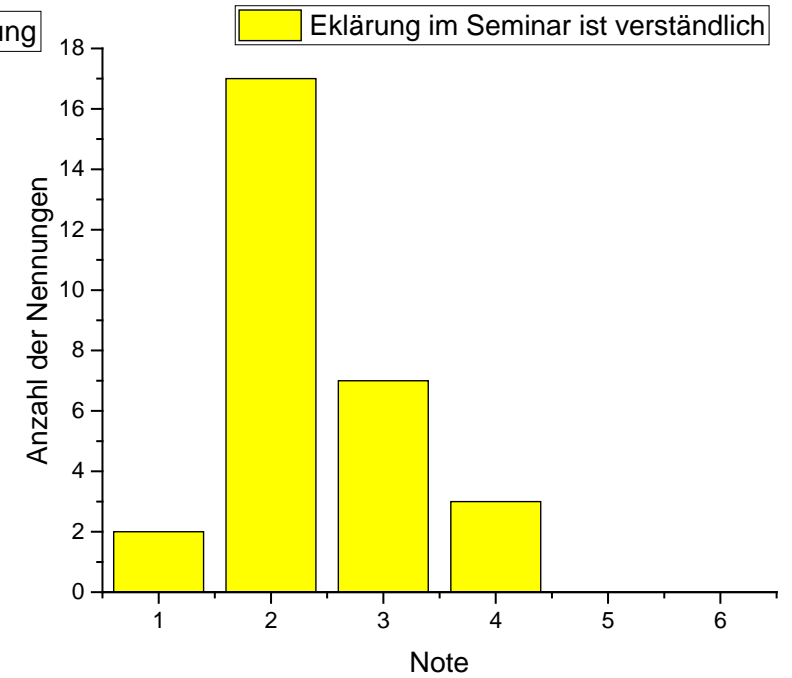

SoSe 2018: 2,4  
 WiSe 17/18: 2,0  
 SoSe 2017: 2,5  
 WiSe 16/17 2,1  
 SoSe 2016 2,4



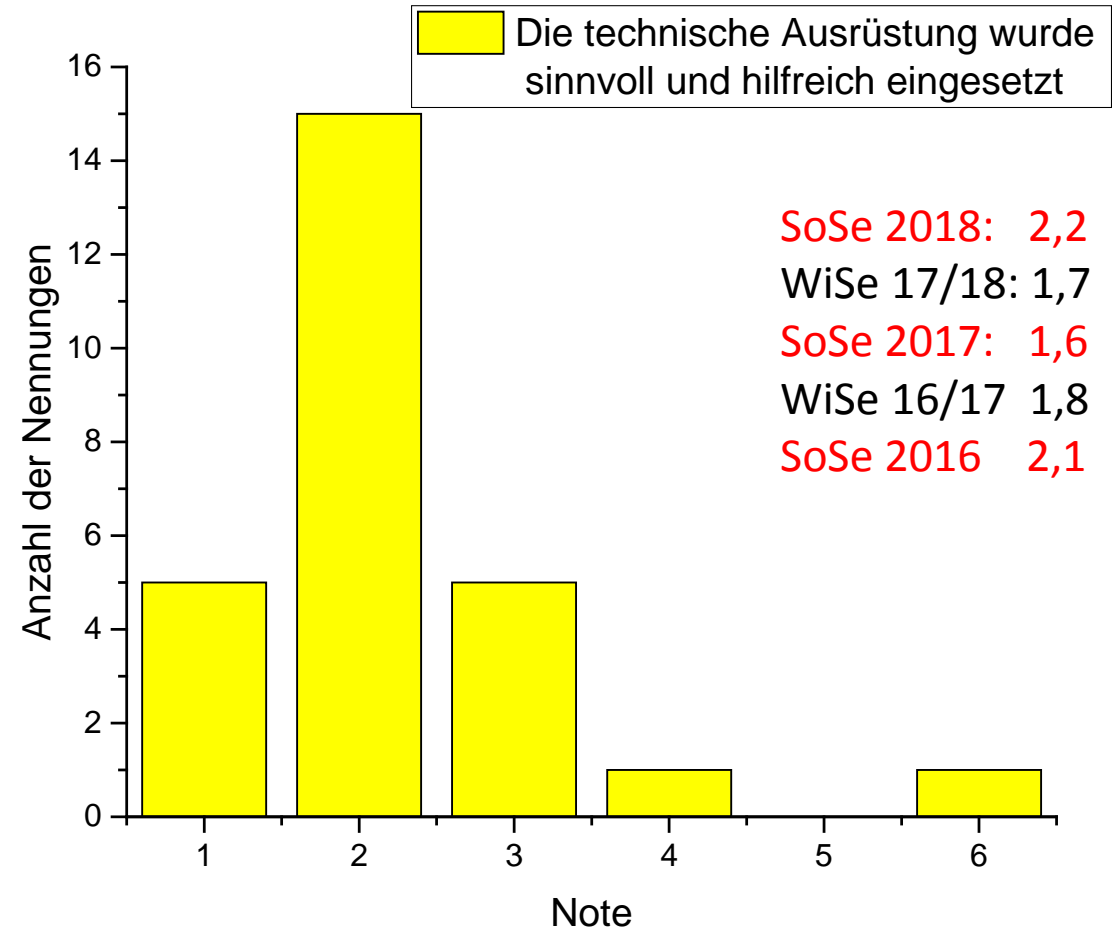
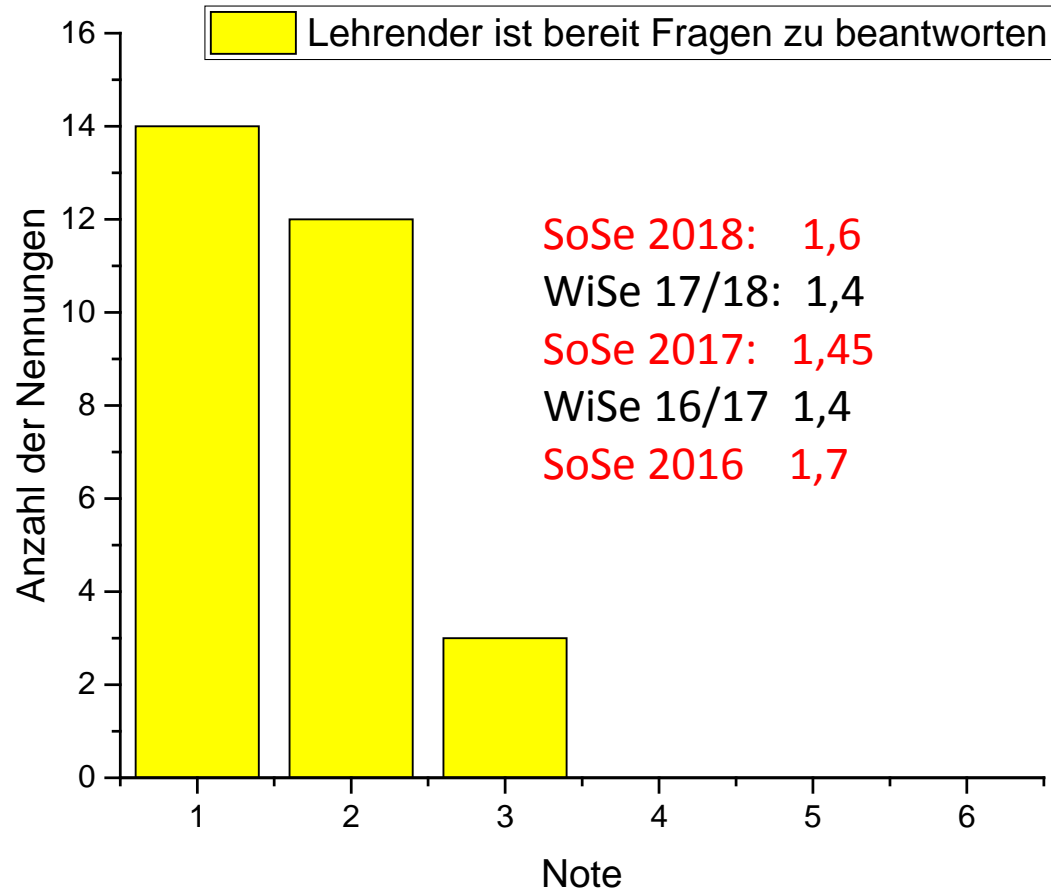

# Beurteilung des zeitlichen Aufwandes in KP

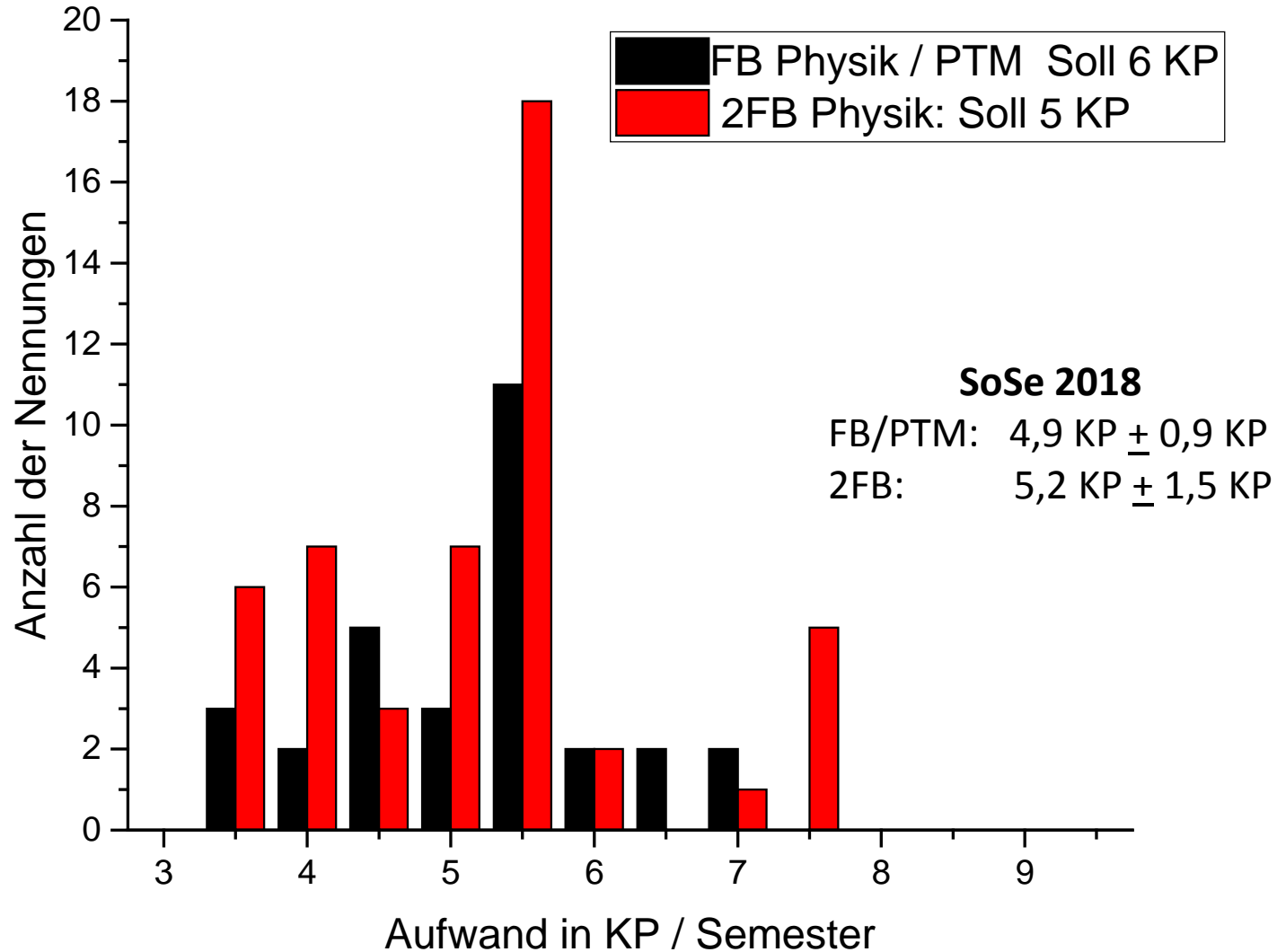

## SoSe 2018

FB/PTM: 4,9 KP  $\pm$  0,9 KP

2FB: 5,2 KP  $\pm$  1,5 KP

## SoSe 2017

FB: 4,9 KP  $\pm$  1,3 KP

2FB: 4,8 KP  $\pm$  1,0 KP